



PROJETEK PARANÁ

**Escritório de Projetos de Engenharia, Arquitetura e
Urbanismo Utilizando de tecnologia BIM**



EQUIPE PROJETERK UNESPAR CAMPO MOURÃO



ADALBERTO DIAS

Coordenador
adalberto.dias@unespar.edu.br



SOLANGE DOS SANTOS

Chefe AGITEC-CM/Orientadora Projetek
solange.regina@ies.unespar.edu.br



DIEGO SOUZA

Bolsista Técnico
soudiego.eng@gmail.com



ANDRIELI PAVAN

Bolsista Técnica
andrielipavan@hotmail.com



NATIELI SALVADORI

Bolsista Iniciação Científica
salvadorinatieli@gmail.com



LUCAS DUARTE

Bolsista Iniciação Científica
lucasduarte@alunos.utfpr.edu.br



HELENA YAKUDA

Bolsista Iniciação Científica
helenayakuda@alunos.utfpr.edu.br



LÍVIA TELINO

Bolsista Iniciação Científica
livia.telino@hotmail.com

PROJETO 1

ANTEPROJETO DE
AMPLIAÇÃO ESCOLA
ESTADUAL
CORUMBATAÍ DO SUL

ÁREA TOTAL: 1.345,52M²

EQUIPE CAMPO MOURÃO



PROJETO 2

PROJETO DE
PREVENÇÃO E COMBATE
A INCÊNDIO - BARBOSA
FERRAZ

ÁREA TOTAL: 1.200M²

EQUIPE CAMPO MOURÃO

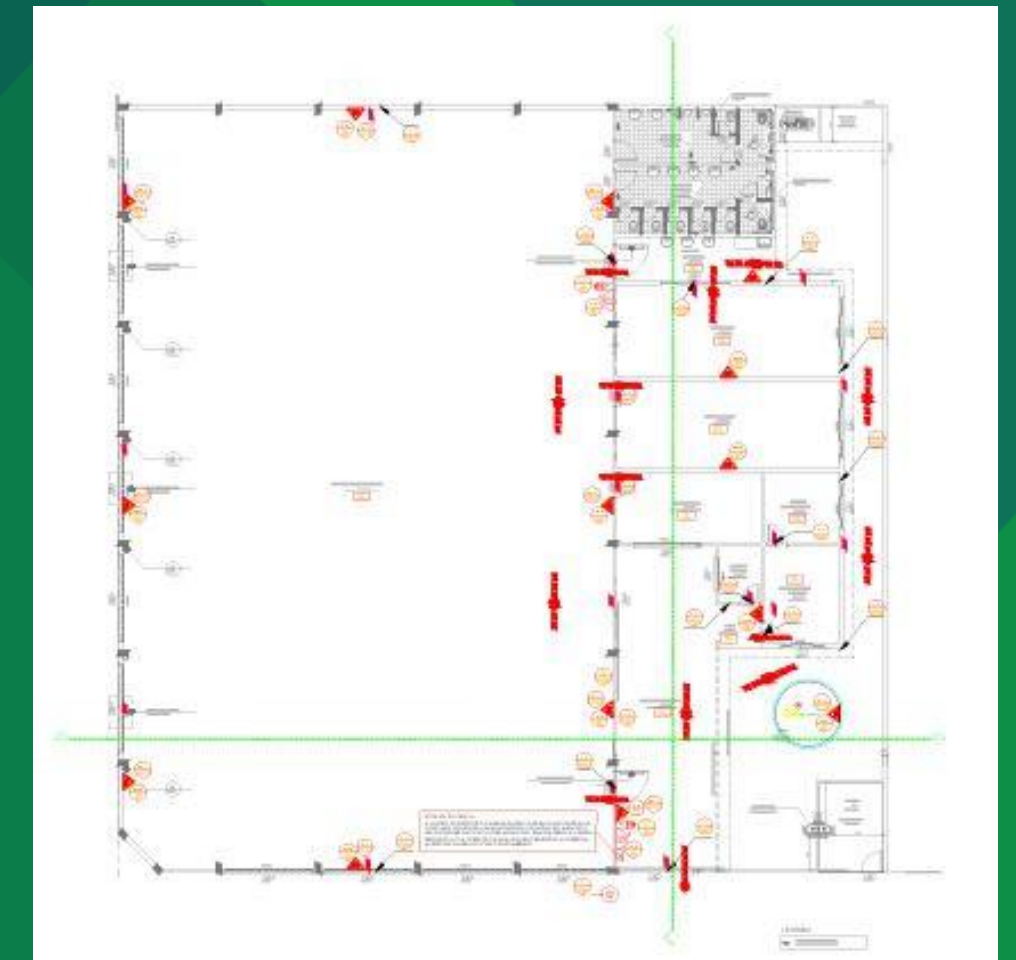

PROJETO 3

PROJETO DE *AS BUILT*
CIS-COMCAM

ÁREA TOTAL:
1.3722,50M²

EQUIPE CAMPO MOURÃO



OUTROS PROJETOS

LAYOUT COLEGIADO DE TURISMO

ÁREA TOTAL: 199,55M²

EQUIPE CAMPO MOURÃO

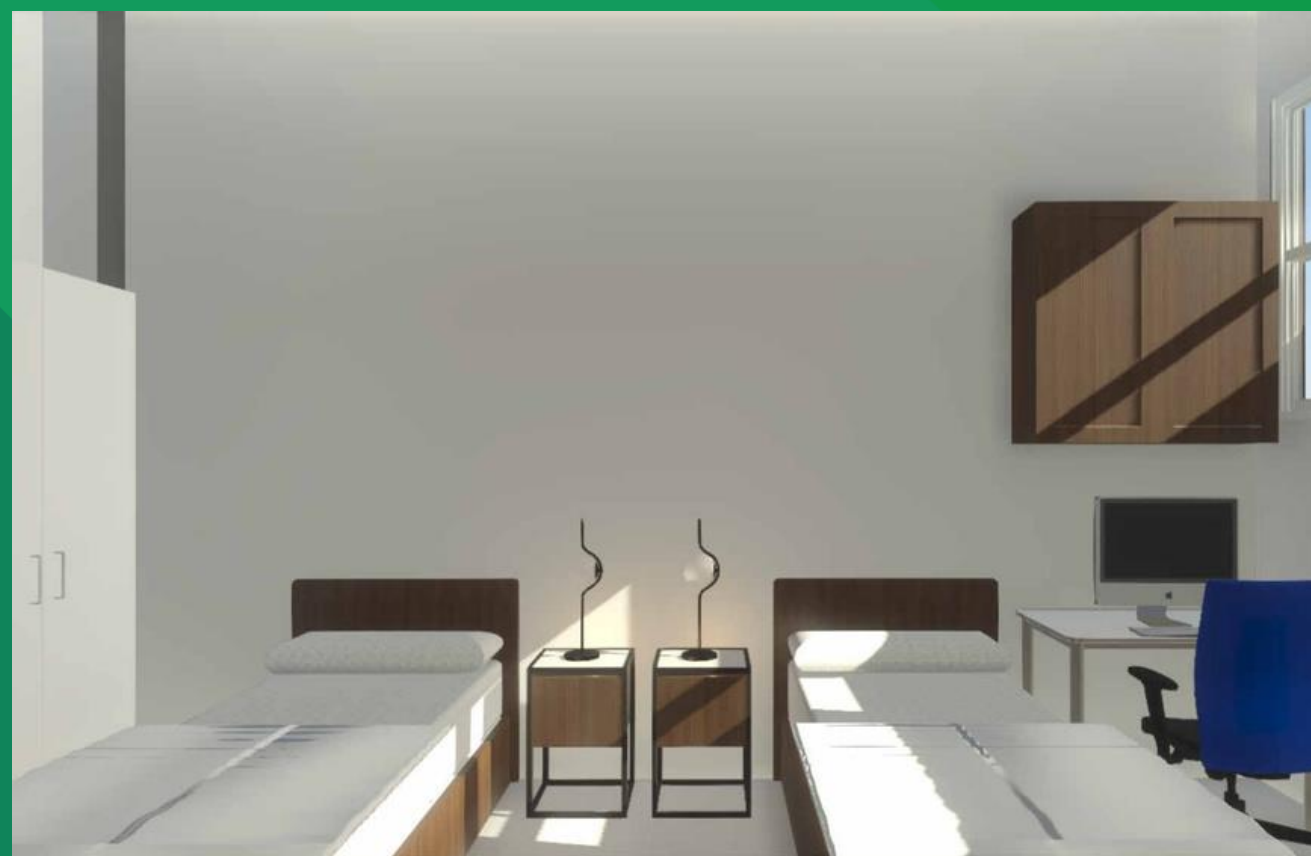

SALA DE HOSPEDAGEM

SALA DE GASTRONOMIA

OUTROS PROJETOS

LAYOUT COLEGIADO DE ADMINISTRAÇÃO

ÁREA TOTAL: 59,00M²

EQUIPE CAMPO MOURÃO

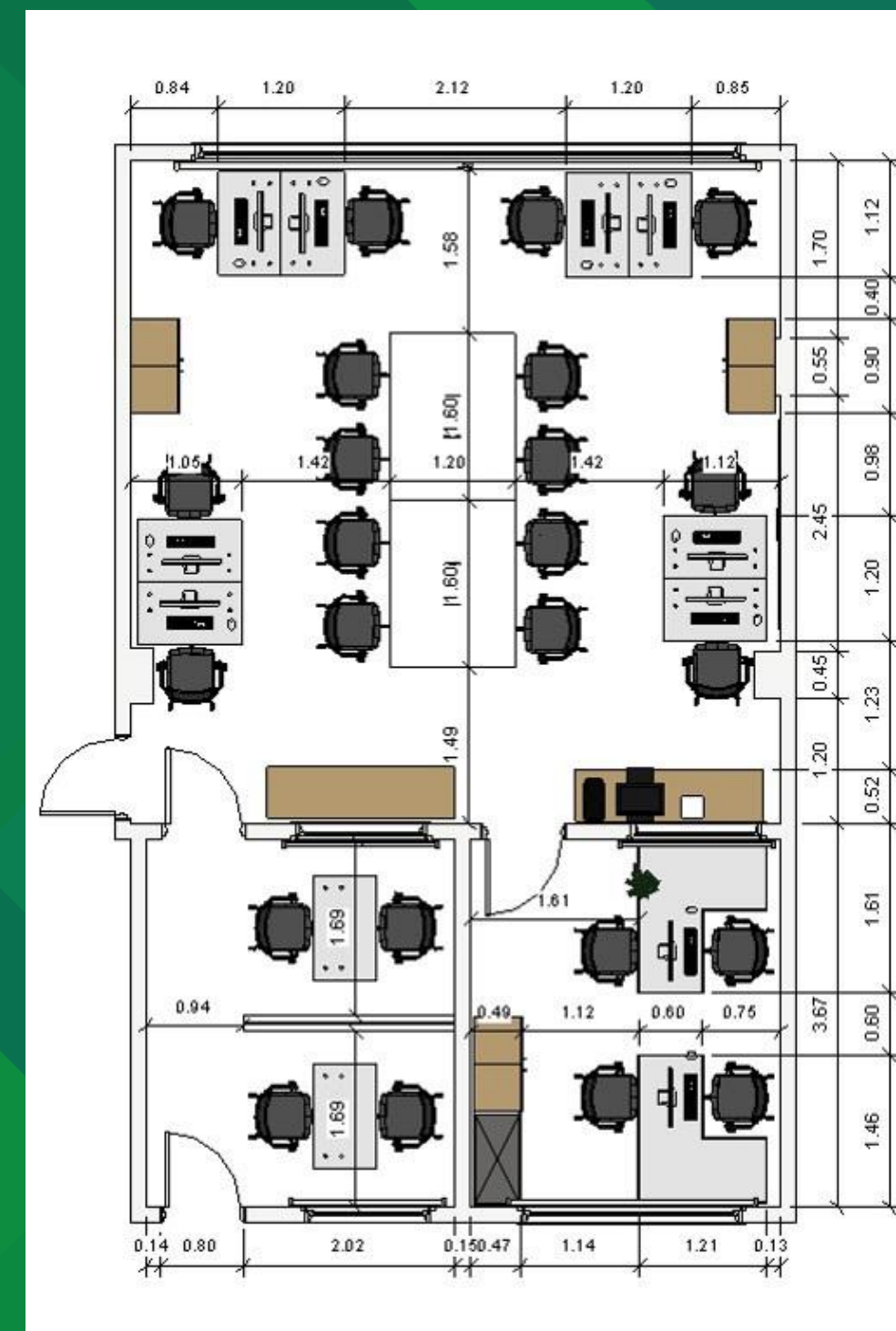

OUTROS PROJETOS

LAYOUT COLEGIADO DE LETRAS

ÁREA TOTAL: 171,70M²

EQUIPE CAMPO MOURÃO



OUTROS PROJETOS

LAYOUT COLEGIADO DE MATEMÁTICA

ÁREA TOTAL: 257,80M²

EQUIPE CAMPO MOURÃO



OUTROS PROJETOS

PROJETO DE LAYOUT BIBLIOTECA

ÁREA TOTAL: 134,00M²

EQUIPE CAMPO MOURÃO



OUTROS PROJETOS



REFORMA UNESPAR LOANDA

ÁREA TOTAL: 481,66M²

EQUIPE CAMPO MOURÃO



OUTROS PROJETOS

PROJETO DE LAYOUT COLEGIADO DE ENG. DE PRODUÇÃO

ÁREA TOTAL: 183,60M²

EQUIPE CAMPO MOURÃO

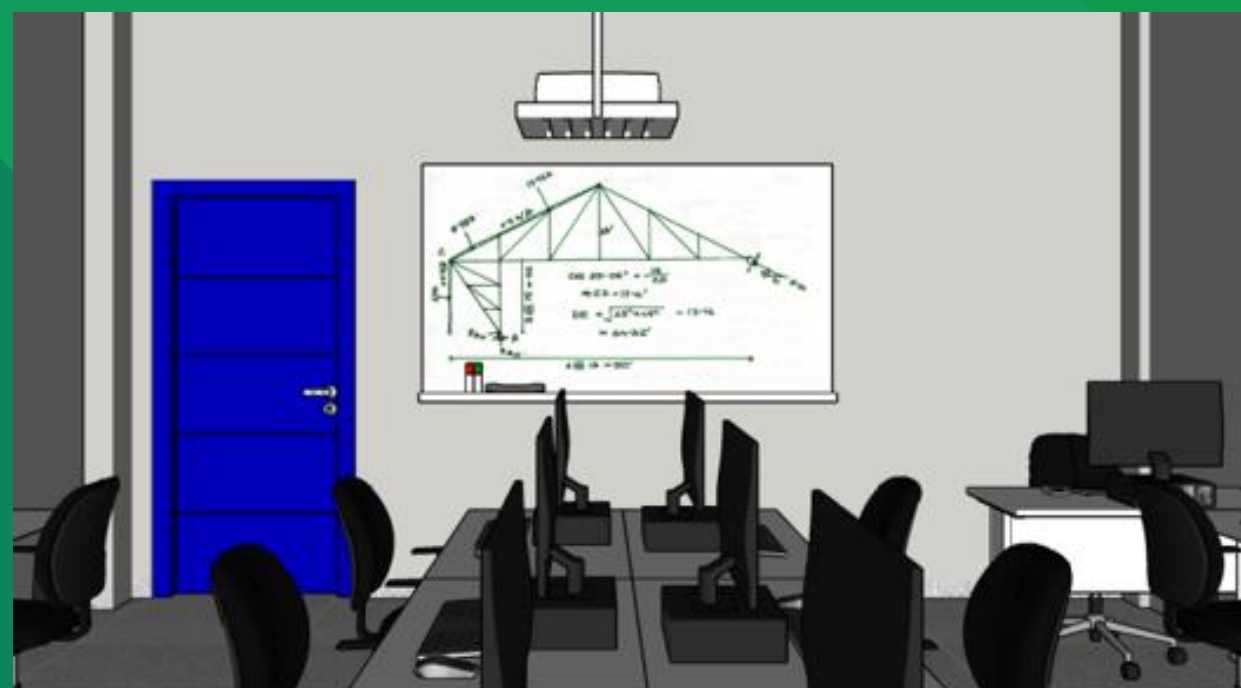
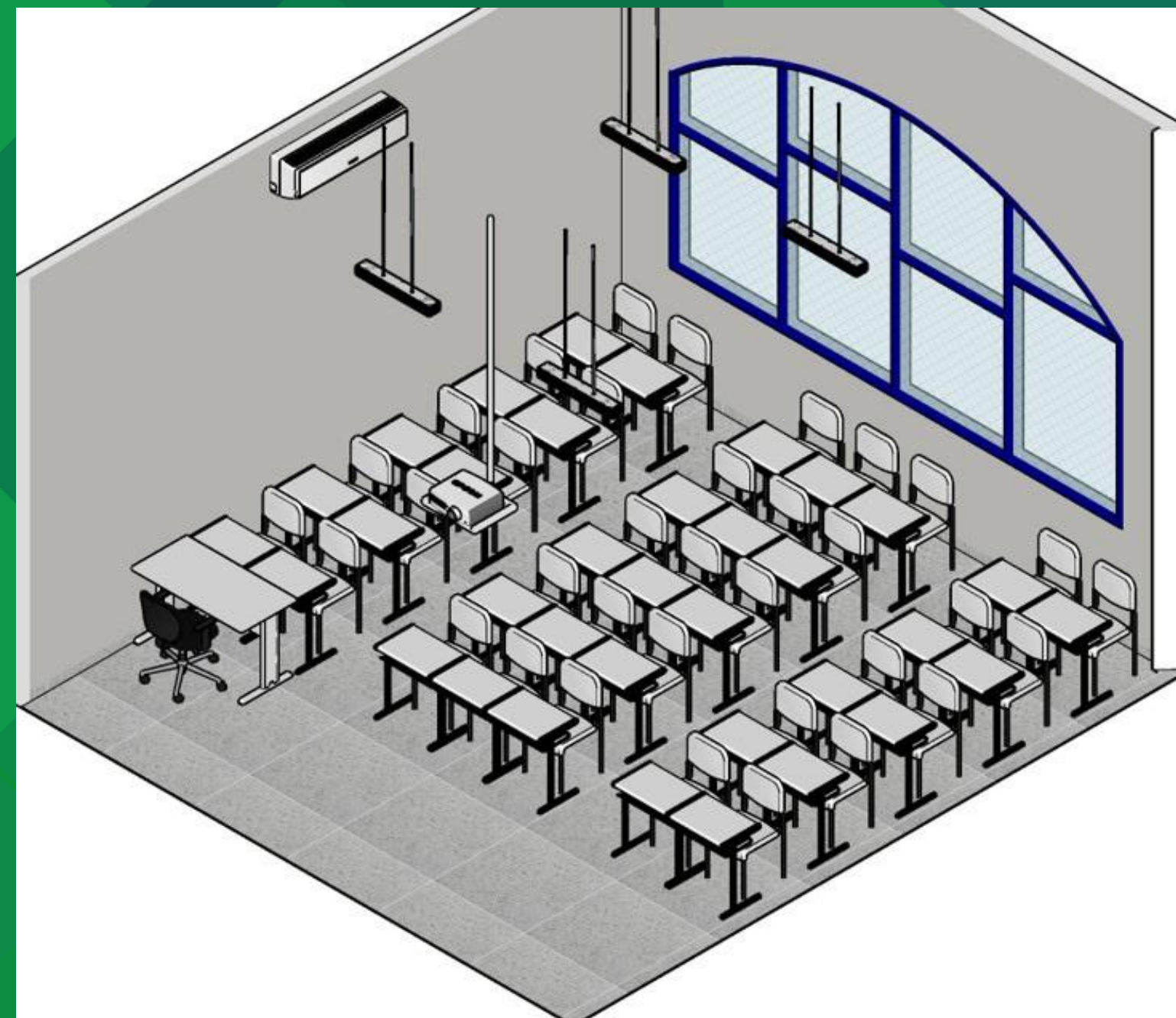
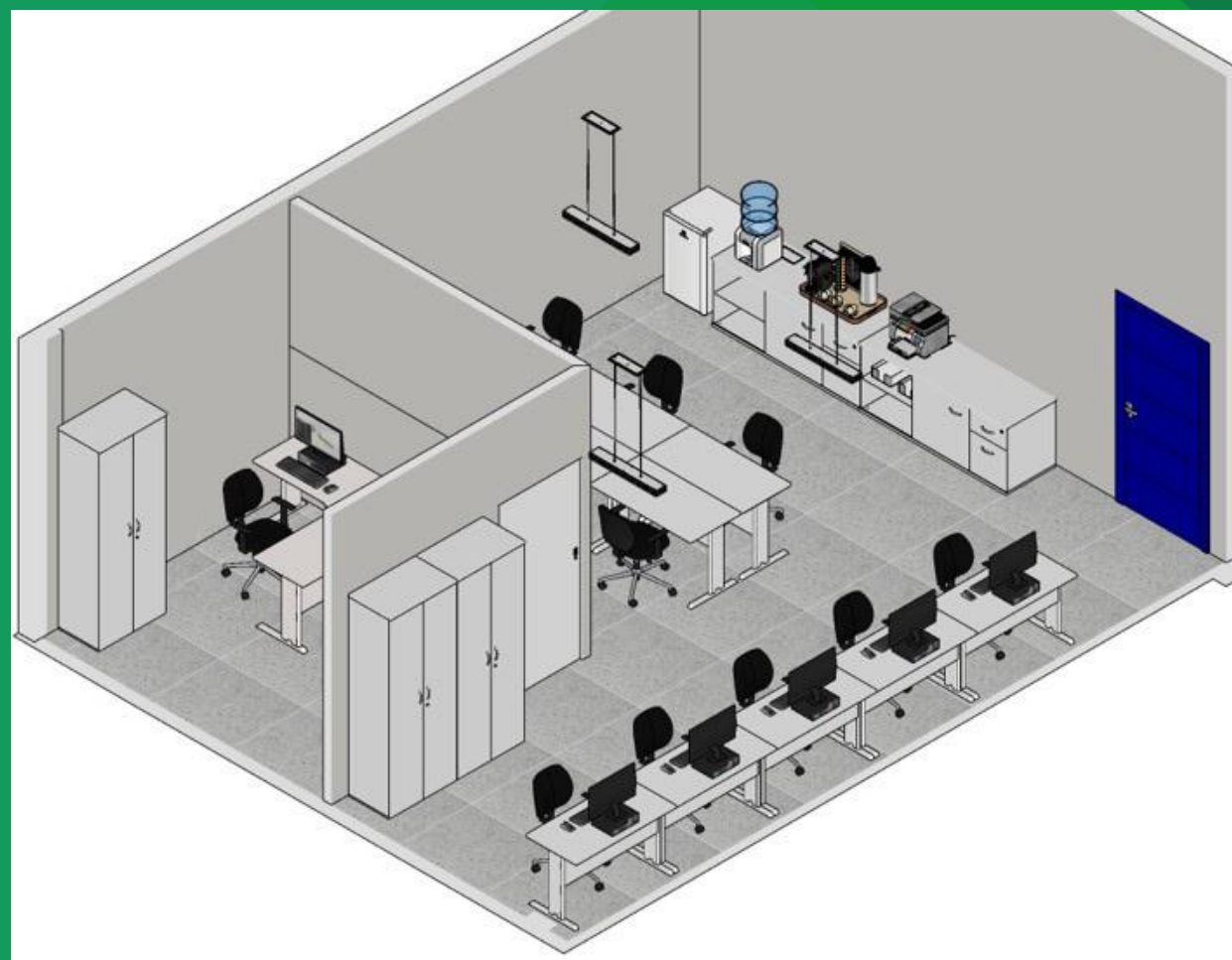

OUTROS PROJETOS

PROJETO DE LAYOUT COLEGIADO DE CIÊNCIAS CONTÁBEIS

ÁREA TOTAL: 47,00M²

EQUIPE CAMPO MOURÃO



OUTROS PROJETOS

PROJETO DE LAYOUT AGEUNI

ÁREA TOTAL: 189,13M²

EQUIPE CAMPO MOURÃO



OUTRAS ATIVIDADES DESENVOLVIDAS

PARTICIPAÇÕES EM EVENTOS CIENTÍFICOS

ORGANIZAÇÃO:

- I CONGRESSO LATINO-AMERICANO DE ENSINO PESQUISA E EXTENSÃO - CONLAPE E V SEMINÁRIO DOS CURSOS DE CIÊNCIAS SOCIAIS APLICADAS DA UNESPAR - SECISA;
- EMPREENDEWEEK 2023. (CO-ORGANIZAÇÃO)

• PUBLICAÇÕES E APRESENTAÇÕES DE ARTIGOS CIENTÍFICOS:

1. ACESSIBILIDADE EM CALÇADAS – ESTUDO DE CASO NA ÁREA CENTRAL DO MUNICÍPIO DE PEABIRU - PR;
2. MATURIDADE BIM NA UNIVERSIDADE TECNOLÓGICA FEDERAL DO PARANÁ CAMPUS CAMPO MOURÃO (UTFPR-CM);
3. TECNOLOGIA BIM E POLÍTICAS PÚBLICAS PARA PEQUENOS MUNICÍPIOS NO ESTADO DO PARANÁ;
4. TECNOLOGIA BIM NA GESTÃO E MANUTENÇÃO DE EDIFÍCIOS.

OUTRAS ATIVIDADES DESENVOLVIDAS

- **RELATÓRIO DE FOTOS DE PATOLOGIA PREDIAL - UNESPAR CAMPO MOURÃO**
- **ESTUDO EM BUSCA DE ORÇAMENTOS DE PLACAS/TOTENS PARA UNESPAR - CAMPUS SILVIO TURCI**
- **VISTORIA EM PRÉDIOS DA UNESPAR**

EQUIPE PROJETERK UNESPAR PARANAGUÁ



ADALBERTO DIAS

Coordenador

adalberto.dias@unespar.edu.br



SOLANGE DOS SANTOS

Chefe AGITEC-CM/Orientadora Projetek

solange.regina@ies.unespar.edu.br



KELVIN DUKIEVICZ

Bolsista Técnico

kelvindukievicz@gmail.com



WESLEY FARIAS

Bolsista Iniciação Científica

Wesleydiego28@hotmail.com



RICARTY SOUZA

Bolsista Iniciação Científica

ricarty.souza.511@estudante.unespar.edu.br

PROJETO 1

PROJETO DO PRÉDIO TIRADENTES - CURITIBA

ÁREA TOTAL: 3650,00M²

EQUIPE PARANAGUÁ

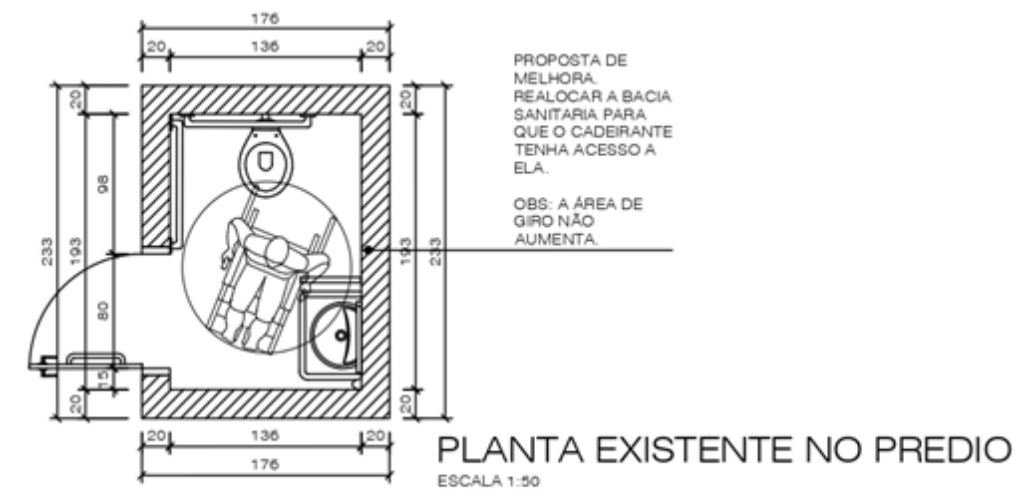
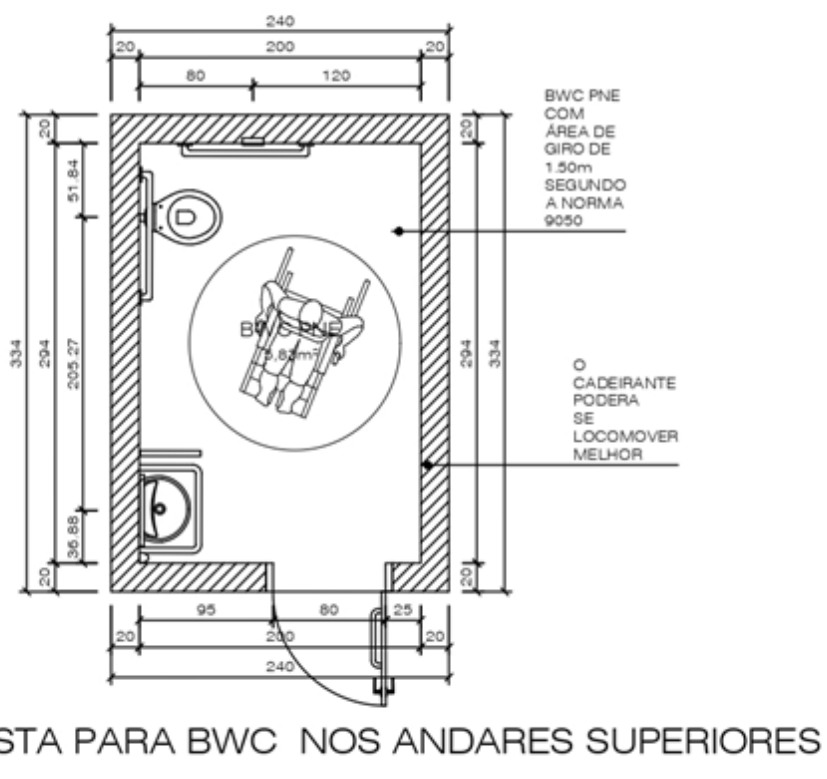
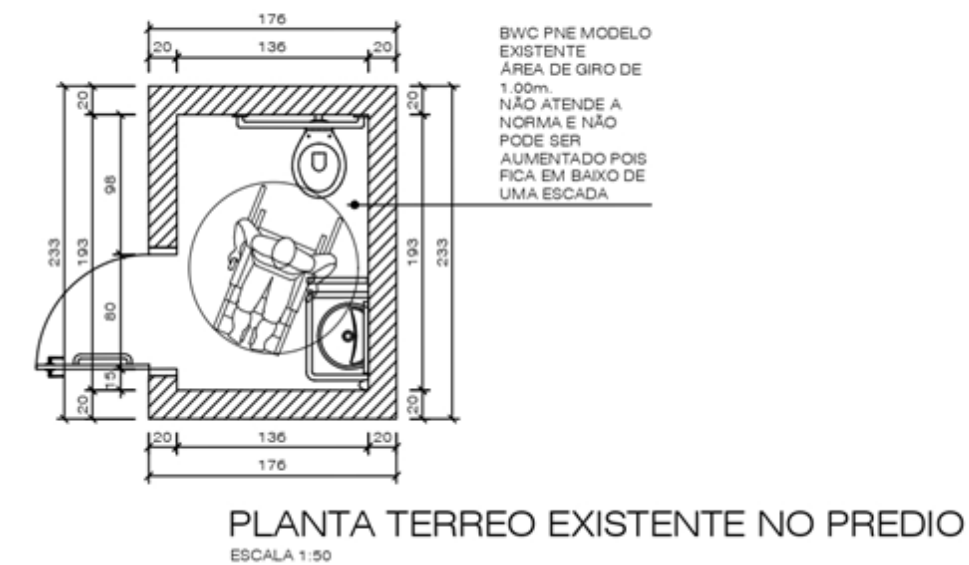
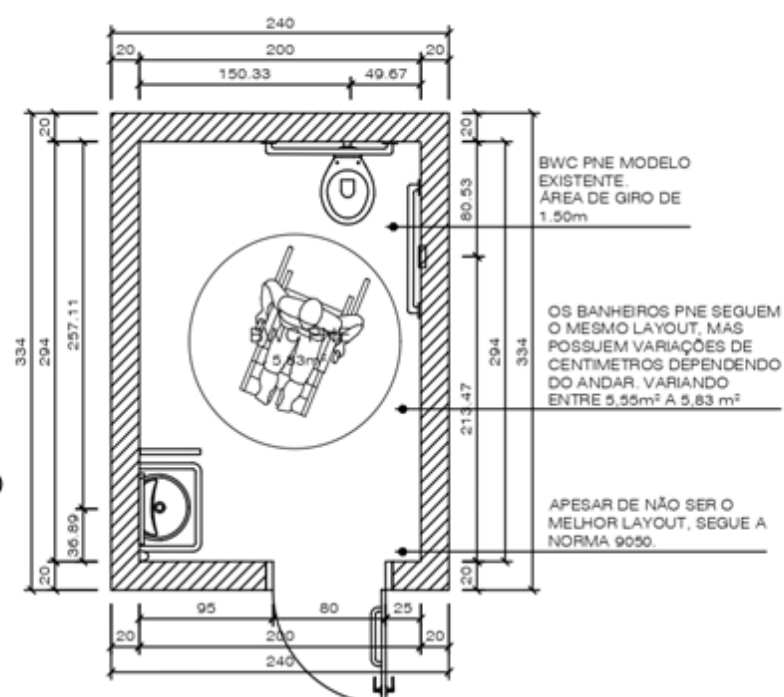
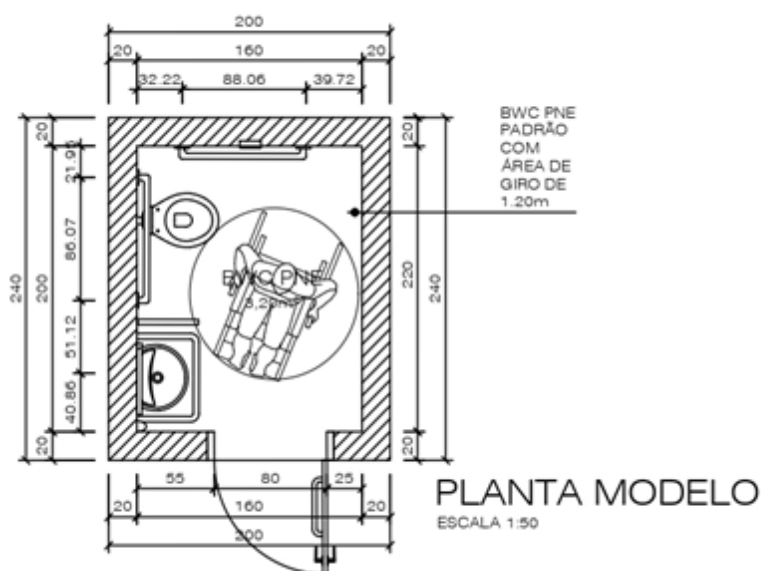

PROJETO 1

PROJETO DO PRÉDIO TIRADENTES - CURITIBA

ÁREA TOTAL: 3650,00M²

EQUIPE PARANAGUÁ

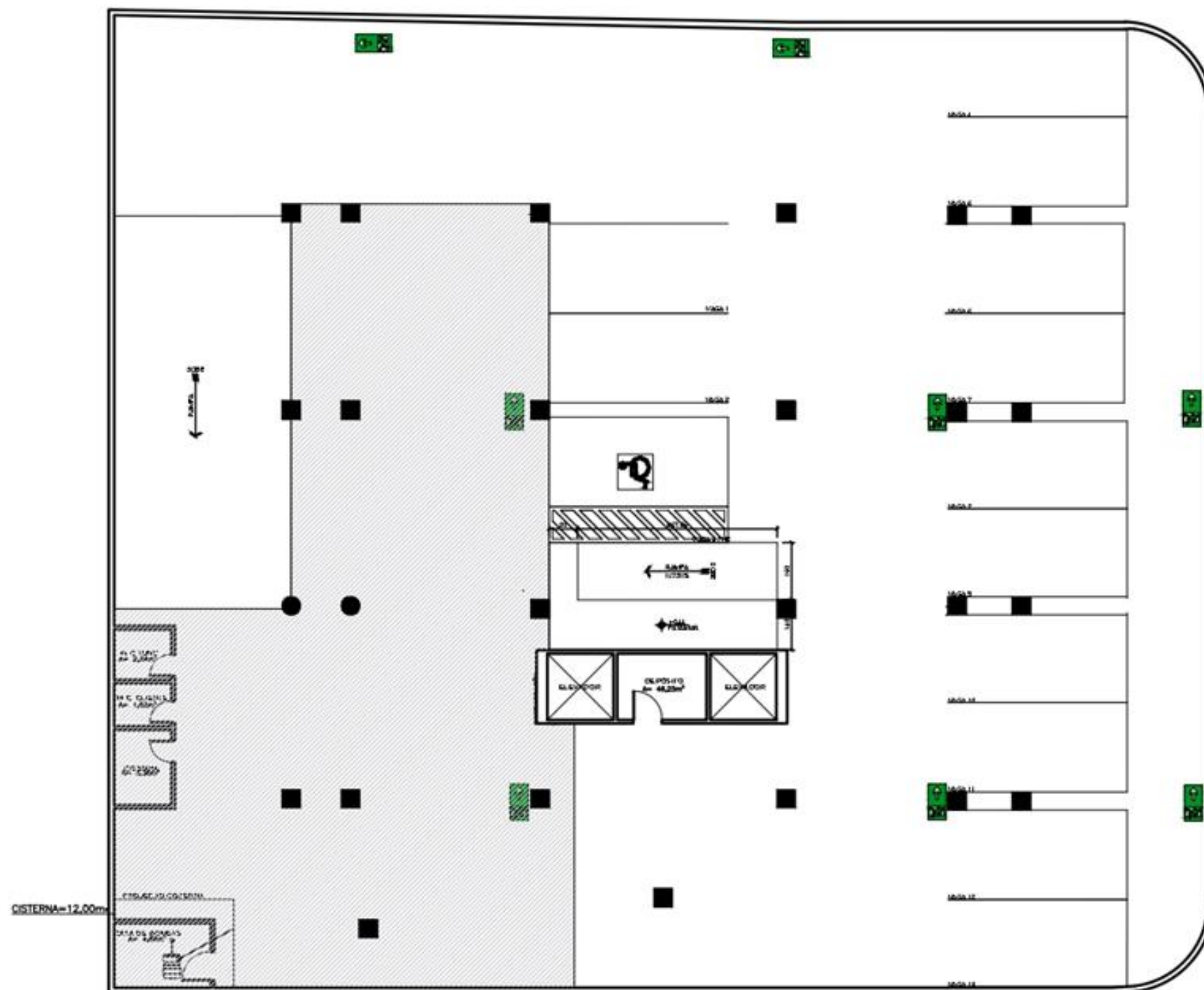

OBJETO: PROJETO DE OBRAS DE REFORMA E MODERNIZAÇÃO DO PRÉDIO TIRADENTES - CURITIBA - PARANAGUÁ - PR

PROPOSTA: REFORMA E MODERNIZAÇÃO DO PRÉDIO TIRADENTES - CURITIBA - PARANAGUÁ - PR

LEGENDA: 1. REFORMA E MODERNIZAÇÃO DO PRÉDIO TIRADENTES - CURITIBA - PARANAGUÁ - PR

LEGENDA:
[Símbolo] ÁREA PLATEADA POR ESTACIONAMENTO DE CARRÃO DE 1,50m
[Símbolo] PAREDE

PLANTA SUBSOLO COM PROSTA DE ALTERAÇÃO
ESCALA 1/75

PROJETO 1

PROJETO DO PRÉDIO
TIRADENTES -
CURITIBA

ÁREA TOTAL: 3650,00M²

EQUIPE PARANAGUÁ

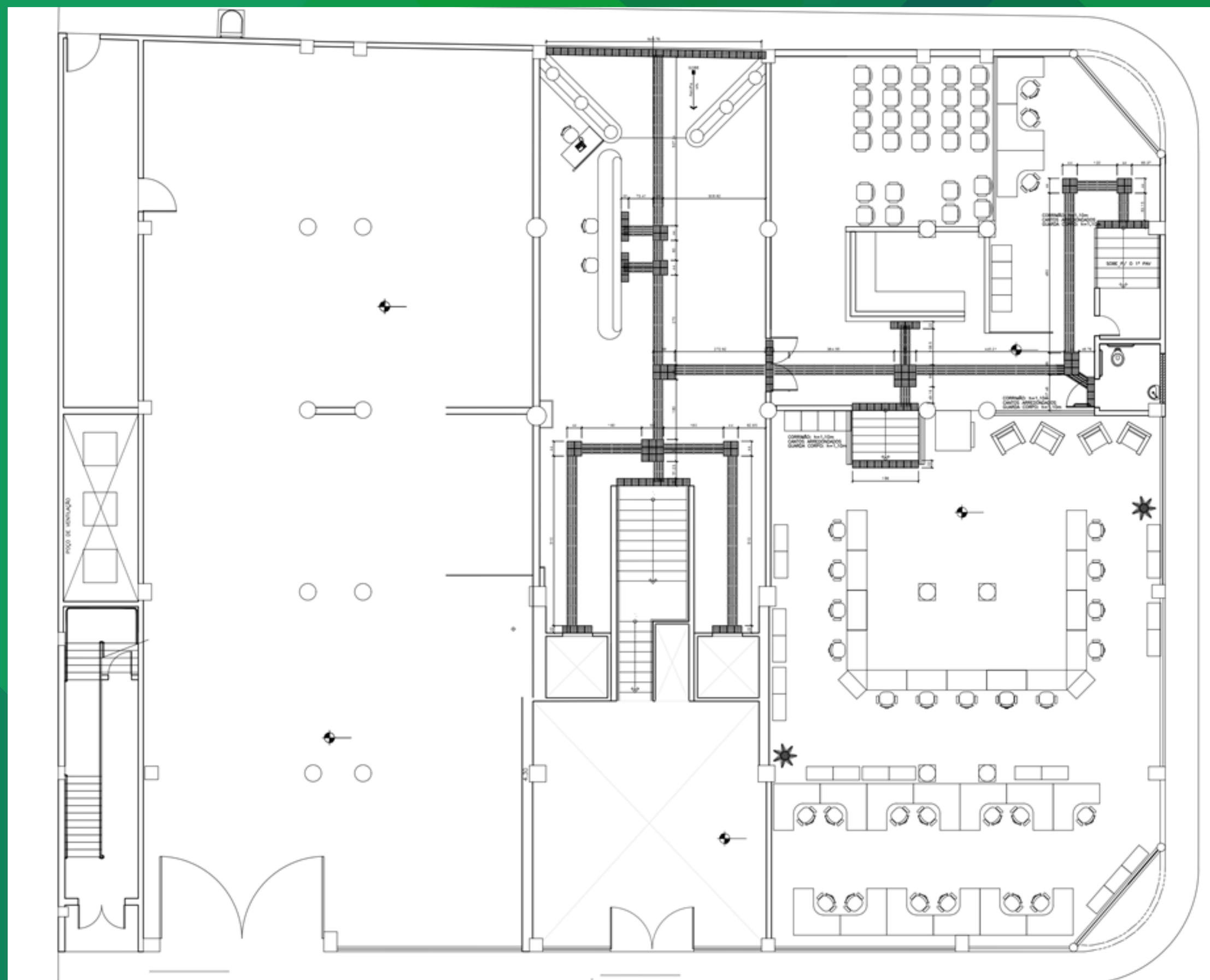

PROJETO 1

PROJETO DO PRÉDIO
TIRADENTES -
CURITIBA

ÁREA TOTAL: 3650,00M²

EQUIPE PARANAGUÁ

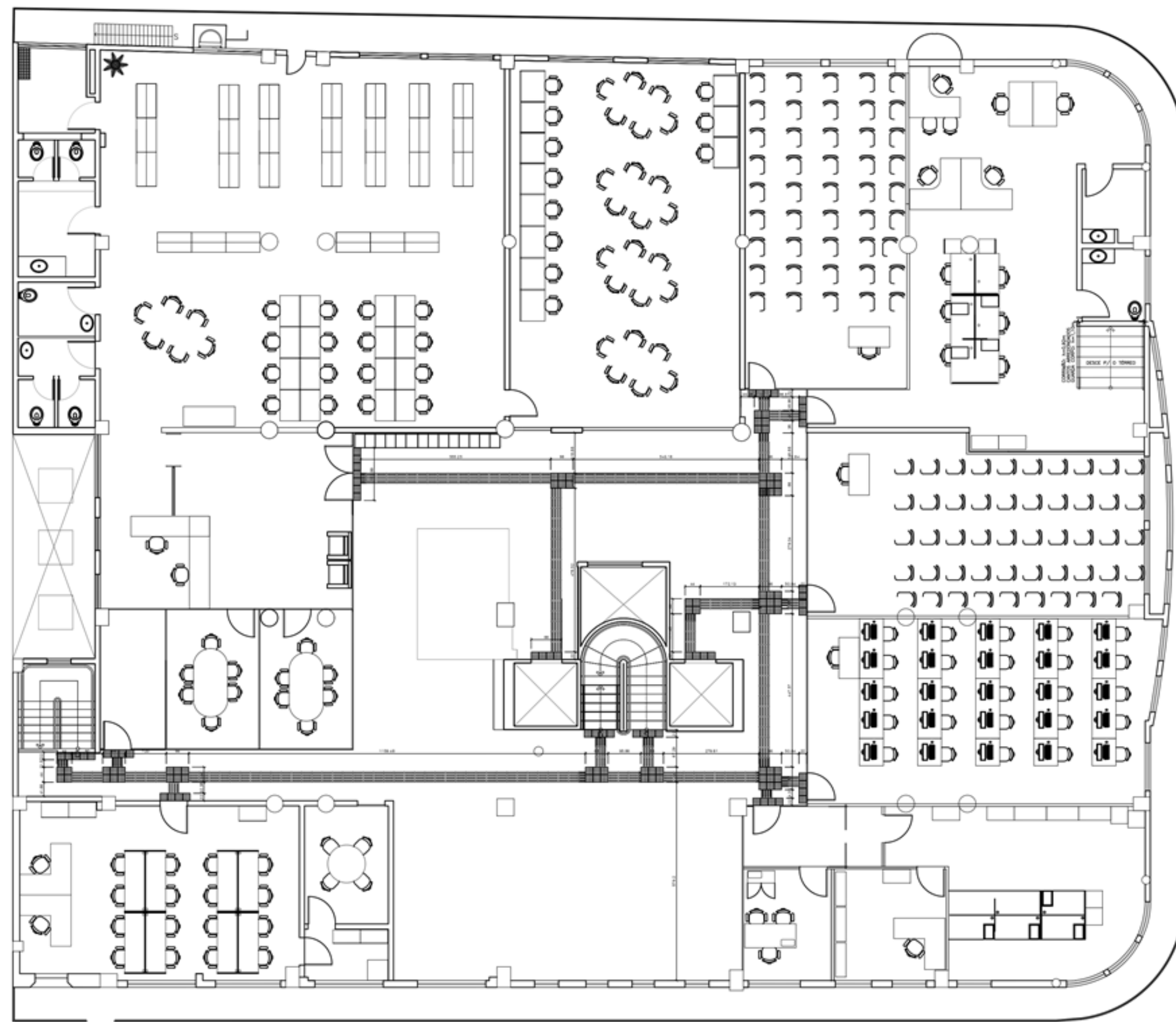

PROJETO 1

PROJETO DO PRÉDIO
TIRADENTES -
CURITIBA

ÁREA TOTAL: 3650,00M²

EQUIPE PARANAGUÁ

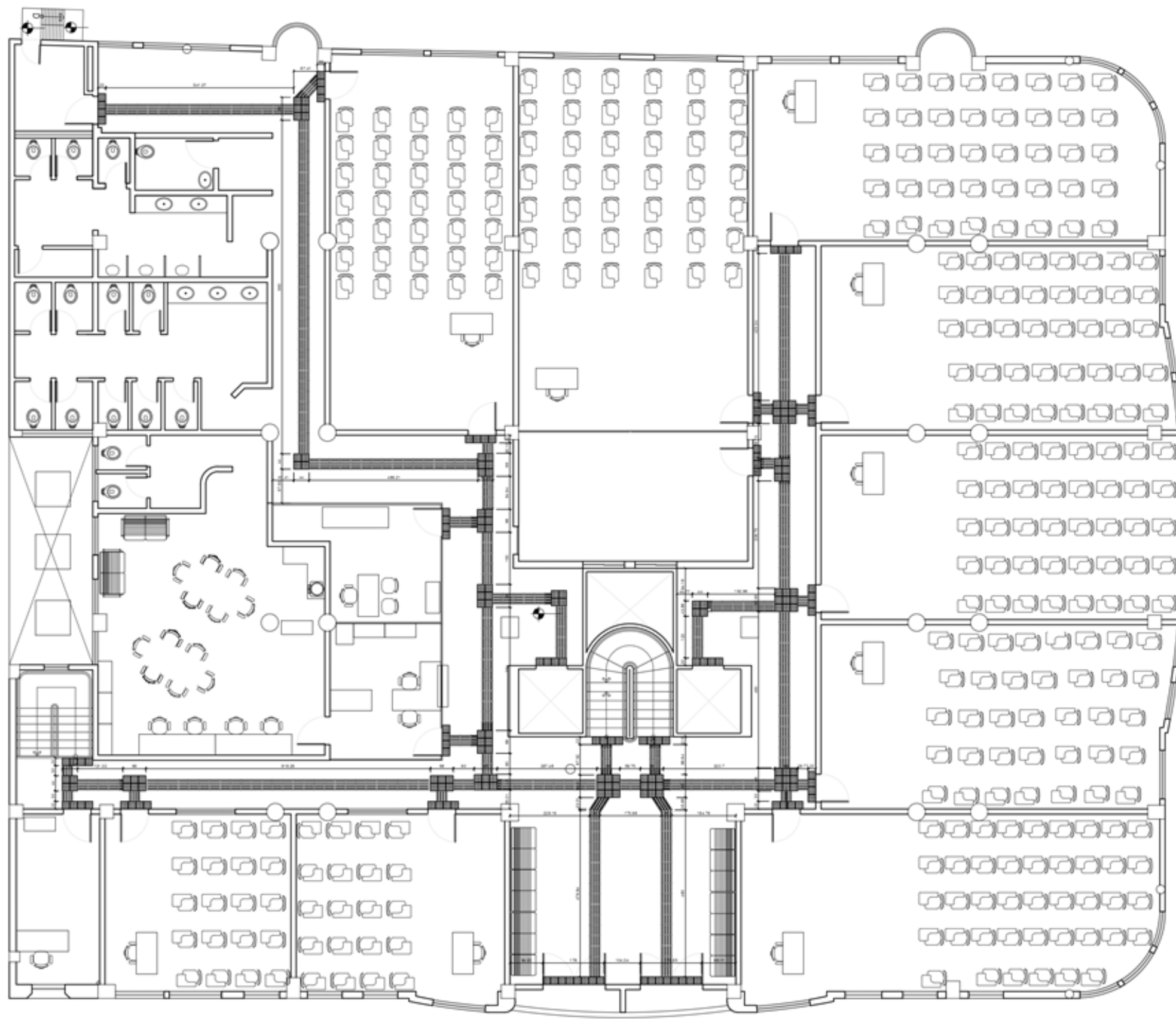

PROJETO 1

PROJETO DO PRÉDIO
TIRADENTES -
CURITIBA

ÁREA TOTAL: 3650,00M²

EQUIPE PARANAGUÁ

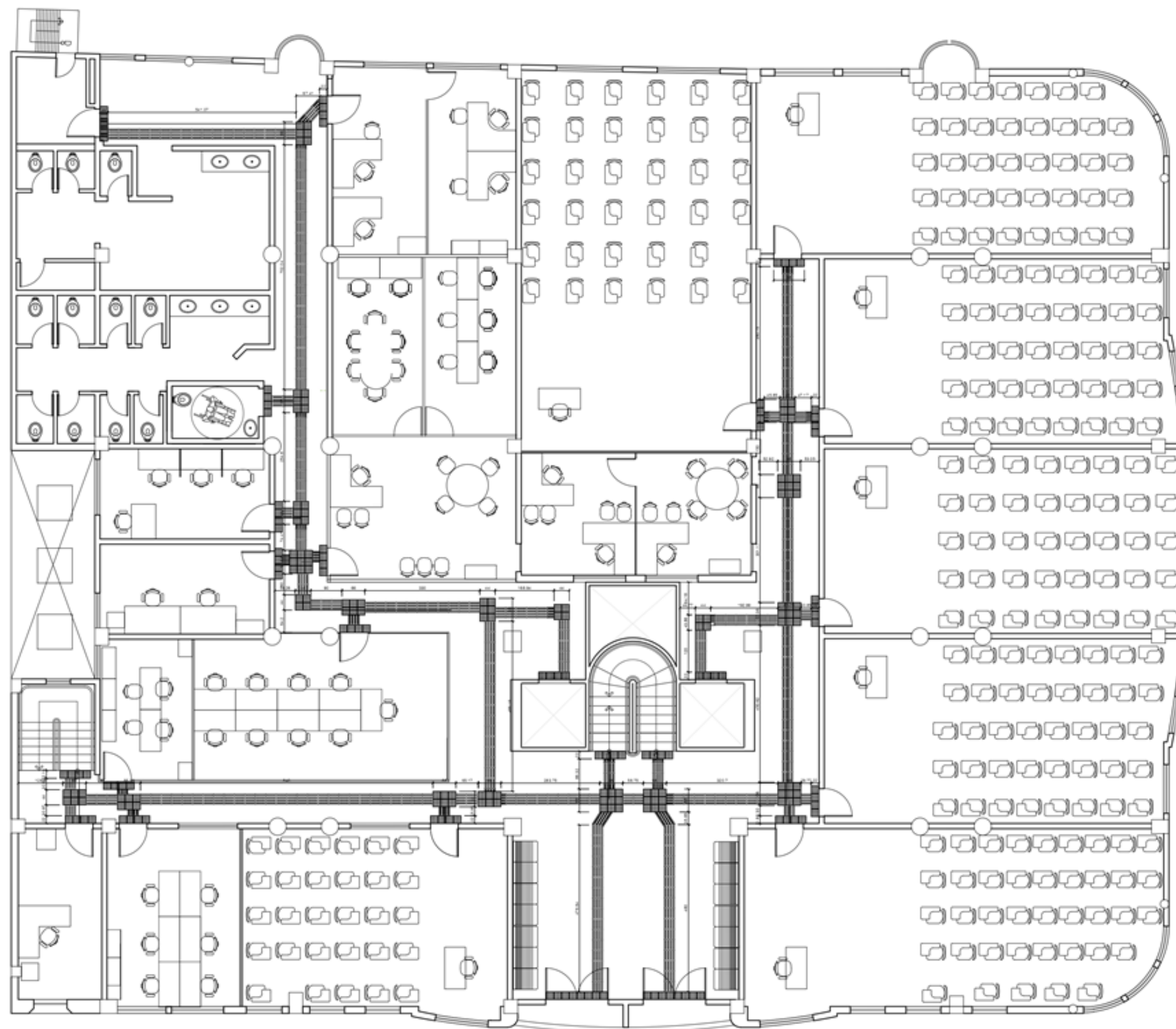

PROJETO 1

PROJETO DO PRÉDIO
TIRADENTES -
CURITIBA

ÁREA TOTAL: 3650,00M²

EQUIPE PARANAGUÁ

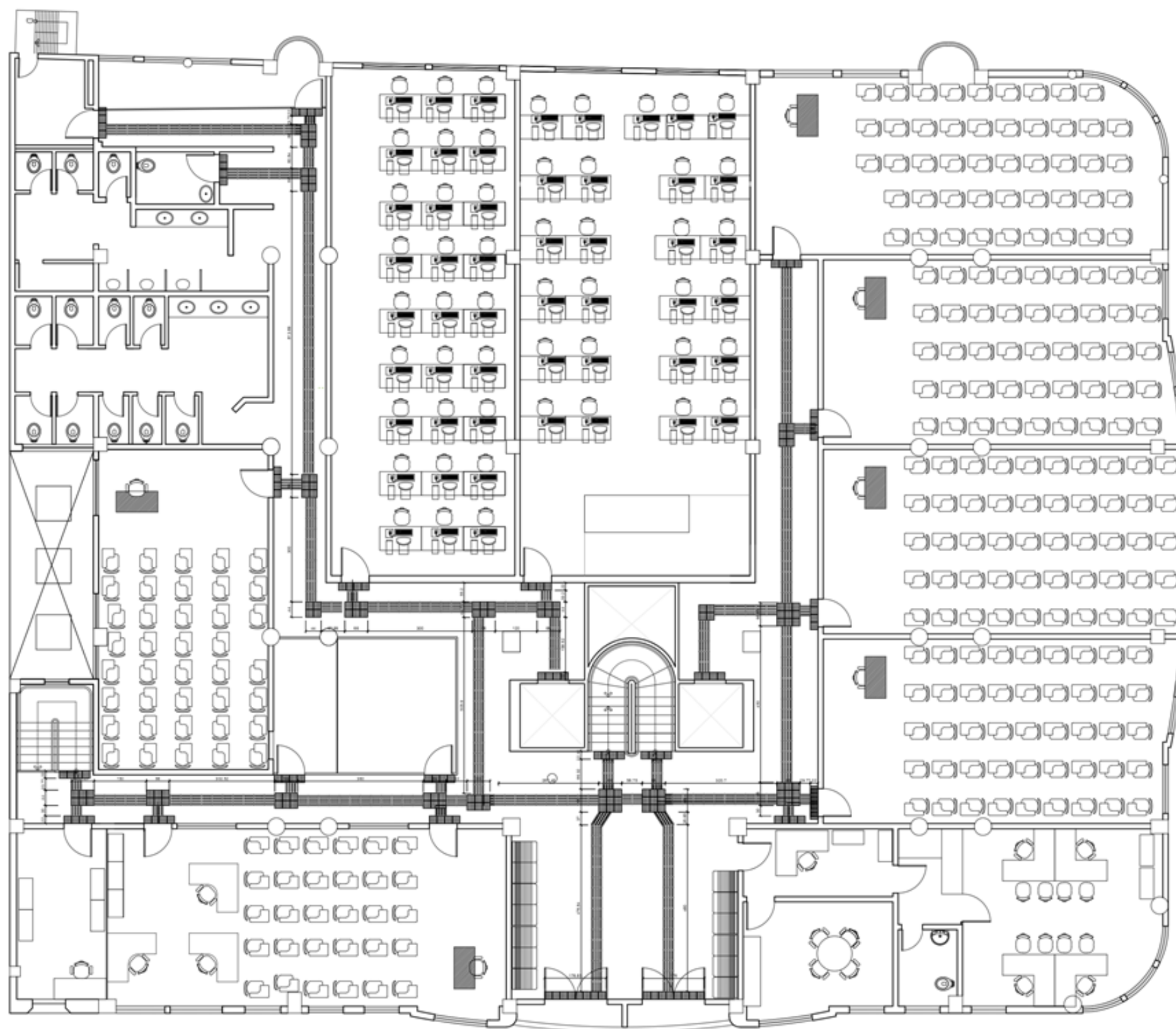

PROJETO 1

PROJETO DO PRÉDIO TIRADENTES - CURITIBA

ÁREA TOTAL: 3650,00M²

EQUIPE PARANAGUÁ

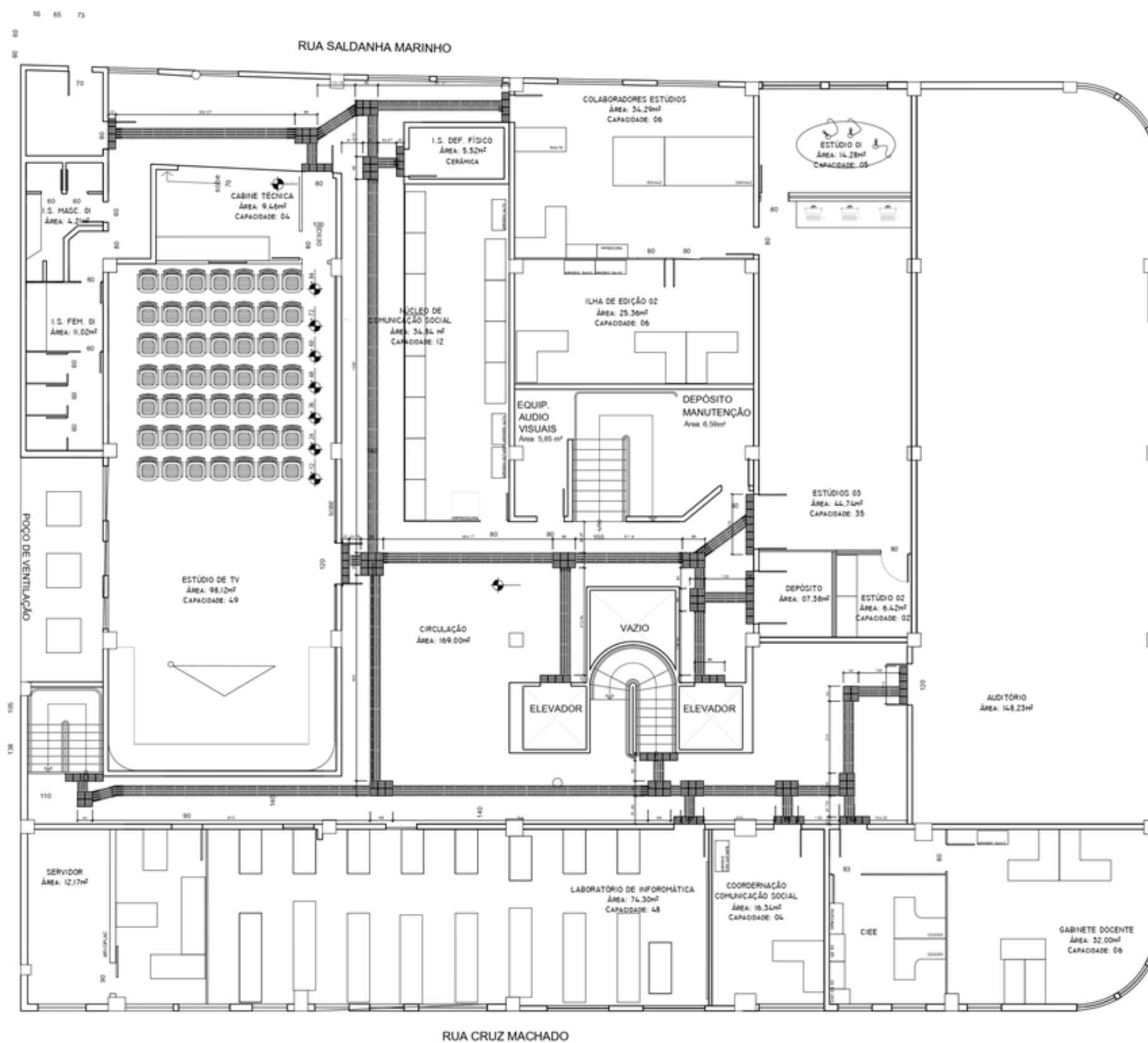

PROJETO 2

PROJETO DE SALA DE
EXPOSIÇÃO -
CURITIBA

ÁREA TOTAL: 70 M²

EQUIPE PARANAGUÁ

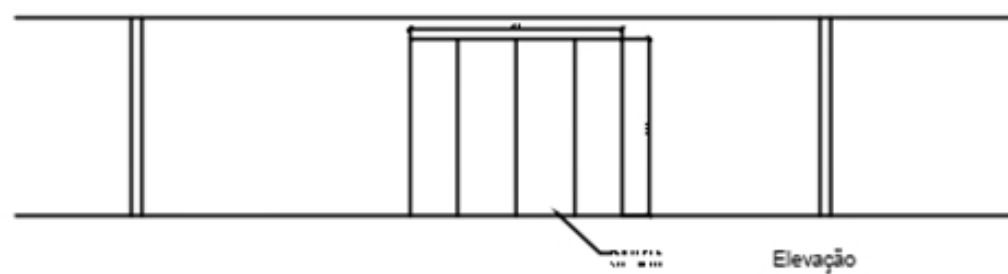
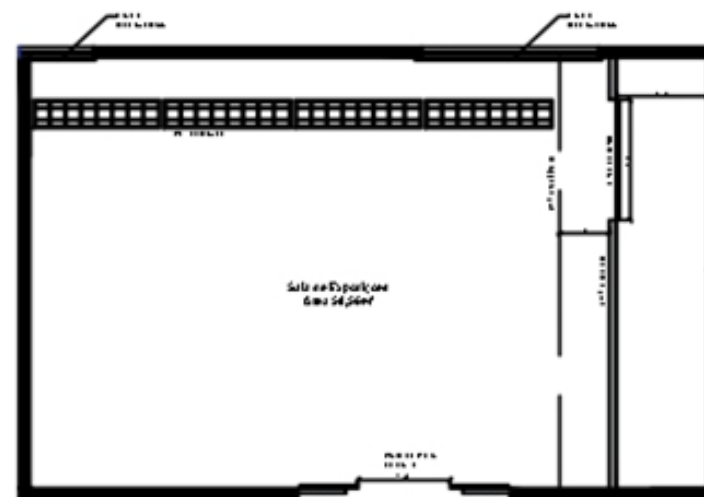
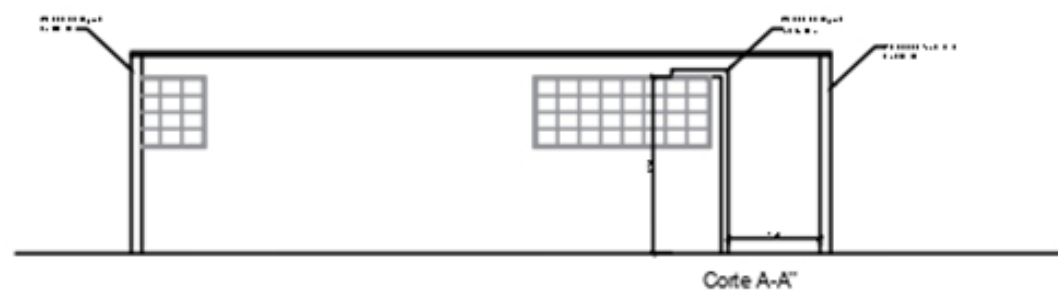

Detalhe 02 - Painéis Móveis

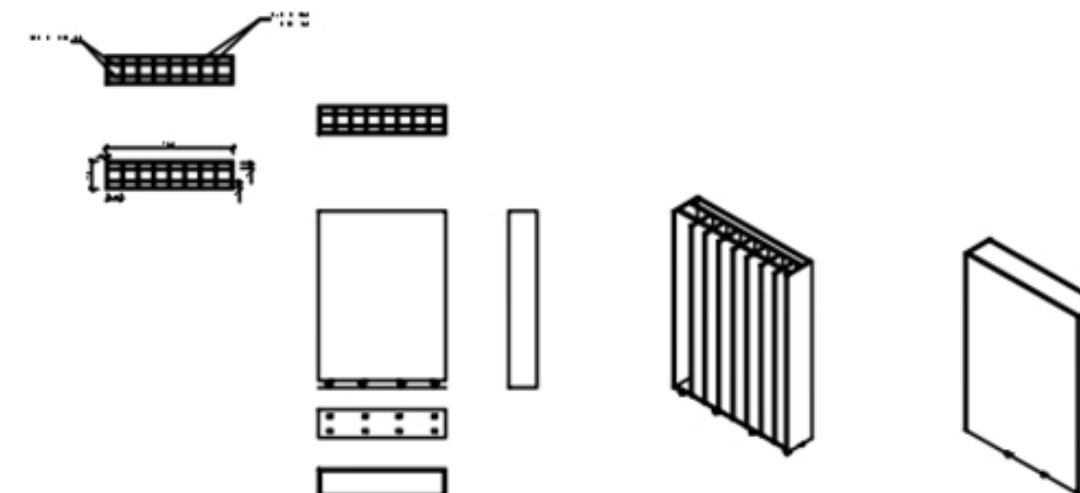

Detalhe 01 - Porta Entrada

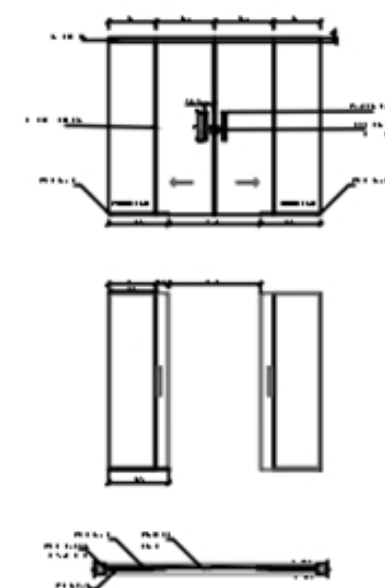

PROJETO 3

EM DESENVOLVIMENTO

PROJETO DE
ACESSIBILIDADE
UNESPAR - PARANAGUÁ

ÁREA TOTAL: 2346 M²

EQUIPE PARANAGUÁ

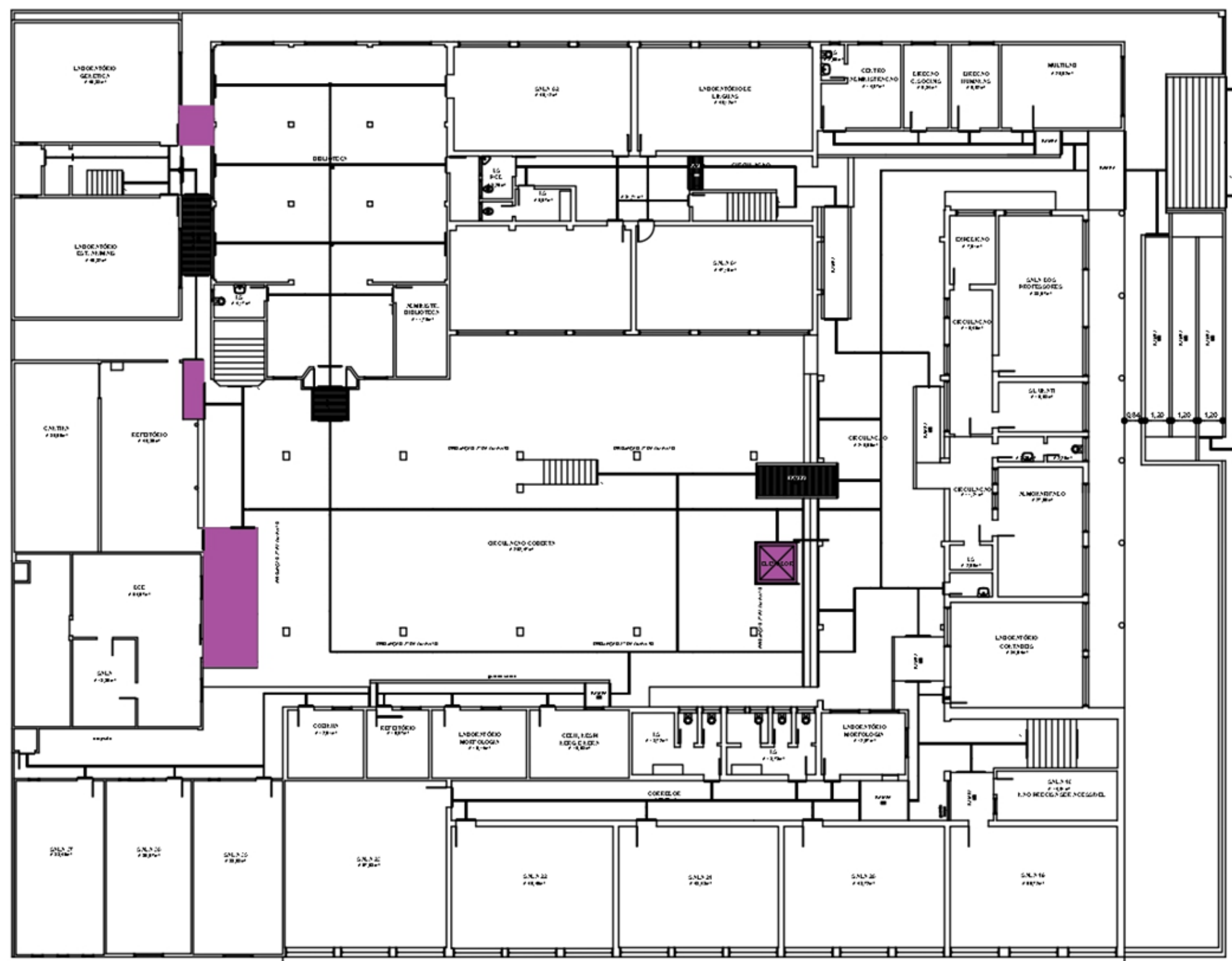

PROJETO 4

EM DESENVOLVIMENTO

PROJETO DE
RESTAURO DE HOSPITAL
- MORRETES

ÁREA TOTAL: 609 M²

EQUIPE PARANAGUÁ

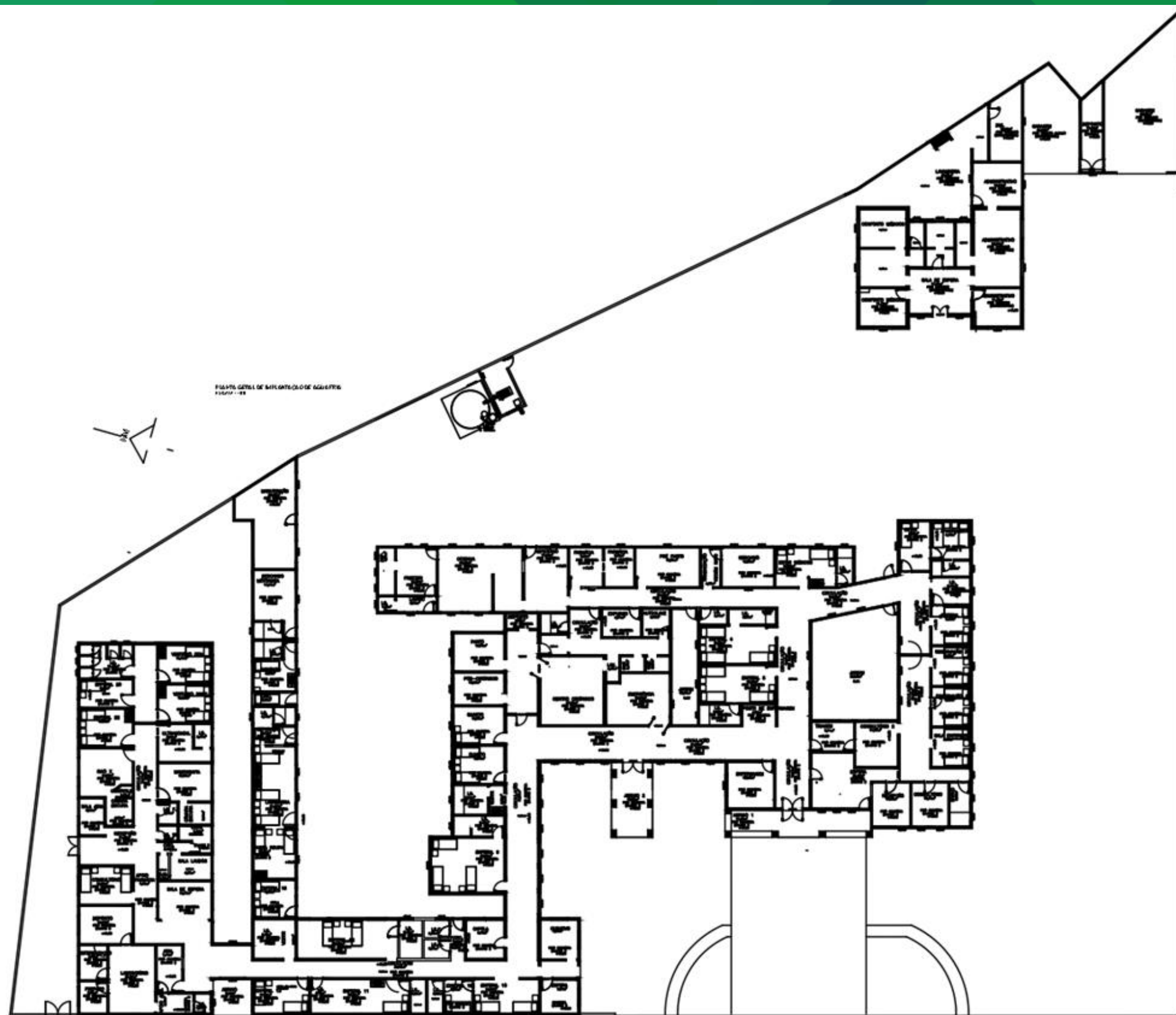



OBRIGADO!



PROJETEK PARANÁ



projetek@unespar.edu.br



@projetekunespar



+55 (44) 3518-1854/1842

+55 (44) 9 9940-0984